

Scheda di progetto prevista dall'art. 2 comma 6  
del DECRETO 1° febbraio 2001, n°44

Da allegare al Programma Annuale relativo all'O.F. 2017

Codice                      sottovoce

Titolo Progetto

“Aprendamos español”

Preparación al diploma de español DELE: Nivel A1

***Responsabile del Progetto: Prof.ssa Yenlis Tellez***

## SEZIONE 1.1 DENOMINAZIONE E DESTINATARI

### 1.1/A Denominazione del progetto:

"Aprendamos español"

Preparación al diploma de español DELE: Nivel A1

### 1.1/B Destinatari del progetto:

Il progetto è rivolto a:

Alunni     Genitori     Altri (specificare): \_\_\_\_\_

N° 19 alunni coinvolti provenienti dalle classi/sezioni ; IA; IIIb Plesso/i: Liceo Classico

### 1.1/C Ambito culturale - disciplinare:

Letterario     Artistico     Tecnico/informatico     Altro

### 1.1/D Codice del progetto: (a cura del DSGA)

## SEZIONE 1.2 FINALITA' ED OBIETTIVI

### 1.2./A Specificare i bisogni formativi indicando le modalità di rilevazione:

Bisogni formativi: consolidamento dell'apprendimento della lingua spagnola.

Modalità di rilevazione dei bisogni: test d'ingresso e test conclusivi.

### 1.2/B Descrivere le finalità che il progetto intende perseguire:

Preparare gli alunni per la certificazione DELE a vari livelli.

### **1.2/C Descrivere gli obiettivi misurabili attesi:**

Comprensione di testi scritti e orali; espressioni e interazioni orali; produzione scritta.

Preparare gli alunni per la certificazione DELE a vari livelli

### **1.2/D Descrivere le strategie ipotizzate**

Letture di testi brevi con risposte multiple; ascolto di dialoghi e notizie di radio, ecc....  
Descrizioni di immagini e discussioni orali su argomenti vari.

### **1.2/E Illustrare eventuali rapporti e relazioni che si terranno con altre istituzioni:**

*1.2./F Dettagliare le attività che si realizzeranno scandendole nei periodi di realizzazione del progetto.*

*1 FASE: periodo di realizzazione*

*da dicembre 2017 a maggio 2018*

*Attività previste:*

consolidamento grammaticale;

esercitazioni auditive;

comprensione di testi brevi;

descrizione di immagini ...

*2 FASE: periodo di realizzazione*

*Attività previste*

dialoghi;

simulazioni orali delle prove d'esame;

produzioni scritte.

3 Fase : periodo di realizzazione

Attività previste

Verifiche finali;

simulazione delle prove d'esame;  
test.

**SEZIONE 1.3 DURATA – ORE E RISORSE COMPLESSIVE**

**1.3/A Descrivere l'arco temporale nel quale il progetto si deve attuare, il monte ore complessivo e le risorse finanziarie occorrenti:**

**Tempi:** dal 30.11.2017 al 15 maggio 2018

N. \_\_\_\_\_ ore extracurricolari previste per attività di insegnamento

N. \_\_\_\_\_ ore extracurricolari previste per attività non di insegnamento

secondo la seguente ripartizione annuale

➤ Anno 2017(dicembre)

Indicare le ore per ogni mese

| Dicembre |           |
|----------|-----------|
| Inseg.   | NON inseg |
|          |           |

➤ Anno 2018 (gennaio - maggio)

Indicare le ore per ogni mese

| Gennaio |          | Febbraio |          | Marzo  |          | Aprile |          | Maggio |          |
|---------|----------|----------|----------|--------|----------|--------|----------|--------|----------|
| Inseg.  | NON ins. | Inseg.   | NON ins. | Inseg. | NON ins. | Inseg. | NON ins. | Inseg. | NON ins. |
|         |          |          |          |        |          |        |          |        |          |

Risorse finanziarie previste (calcolare le attività di docenza 35,00 € e quelle di non docenza 17.50 €)

€ \_\_\_\_\_ per risorse umane

€ \_\_\_\_\_ per materiali,

come da scheda finanziaria che segue

Articolazione annuale:

➤ Anno 2017 € \_\_\_\_\_ Anno 2018 € \_\_\_\_\_

## SEZIONE 1.4 RISORSE UMANE

1.4/A Indicare nominativi, la qualifica ed il profilo di riferimento dei docenti, del personale ATA e/o dei collaboratori esterni impegnati nella realizzazione del progetto nel corso dell'anno finanziario 2017.

| NOMINATIVO | QUALIFICA | INTERNO(I)<br>ESTERNO(E) | PROFILO DI<br>RIFERIMENTO | RUOLO nel progetto |
|------------|-----------|--------------------------|---------------------------|--------------------|
|            |           |                          |                           |                    |
|            |           |                          |                           |                    |
|            |           |                          |                           |                    |
|            |           |                          |                           |                    |
|            |           |                          |                           |                    |

1.4/B Costo orario (specificando attività aggiuntive di insegnamento e non per docenti e quello da tabella contrattuale per altro personale)

| Docenti                                    |      | N°ORE<br>insegnamento | IMPORTO<br>EURO | N°ORE<br>non<br>insegnamento | IMPORTO<br>EURO | Totale<br>lordo<br>dipendente |
|--|------|-----------------------|-----------------|------------------------------|-----------------|-------------------------------|
| COGNOME                                    | NOME |                       |                 |                              |                 |                               |
|  |      |                       | € 35.00         |                              | €17.50          |                               |
|  |      |                       |                 |                              |                 |                               |
|  |      |                       |                 |                              |                 |                               |
|  |      |                       |                 |                              |                 |                               |
| A CURA DELLA DSGA                          |      |                       |                 |                              |                 |                               |
| Collaboratore                              |      |                       |                 |                              |                 |                               |
| Assistente<br>amministrativo<br>incaricato |      |                       |                 |                              |                 |                               |
| TOTALE<br>LORDO                            |      |                       |                 |                              |                 |                               |

Note: I DOCENTI REFERENTI COMPILERANNO LA TABELLA PER LA PARTE DI LORO COMPETENZA

## **SEZIONE 1.5 BENI E SERVIZI**

**1.5/A Indicare le risorse logistiche ed organizzative necessarie che si prevede di utilizzare per la realizzazione degli interventi correlati al progetto :**

Indicare i beni da utilizzare (fotocopiatrice, aula informatica, aula pittura, aula musicale, videoproiettore, lavagna interattiva, strumenti musicali, ecc)

| <b>DESCRIZIONE</b> |
|--------------------|
|                    |

**1.5/B Indicare i beni durevoli di cui si intende fruire per la realizzazione del progetto già in possesso della scuola:**

| <b>DESCRIZIONE</b> |
|--------------------|
|                    |

**1.5/C Indicare i beni di consumo necessari di cui si intende fruire per la realizzazione del progetto da acquistare individuandone la quantità ed allegando richiesta materiale alla presente scheda:**

| <b>DESCRIZIONE</b><br>Es.: Materiale di consumo in genere<br>(toner, carta, cd rom, cartucce per laser colori, etc, strumenti musicali, altro) | <b>BUDGET</b><br>(Ipotizzare i costi) |
|--|---------------------------------------|
|  |                                       |
|  |                                       |
|  |                                       |
|  |                                       |
|  |                                       |

## SEZIONE 1.6 FASI DI REALIZZAZIONE – PIANIFICAZIONE - VERIFICA

**1.6/A** Descrivere la provenienza degli utenti cui sono destinate le attività progettuali:

ATTIVITA' PER GRUPPO CLASSE – destinatari delle classi 1 – 2 – 3 – 4 5 SP / SS I 1 – 2- 3- / liceo

ATTIVITA' PER GRUPPI

Di interessi

Eterogenei

Omogenei

Variabili per opportunità didattica

ATTIVITA' PER CLASSI APERTE

ORIZZONTALI

VERTICALI

**1.6/B** Descrivere il processo di realizzazione integrando, eventualmente, con una rappresentazione grafica (Cronoprogramma di Gantt) o documentale, per evidenziare fasi operative, moduli didattici, relazioni tra soggetti attuatori ed utenti da realizzare in ciascun anno finanziario:

| PERIODO INIZIALE<br>(corrisponde alla I fase delle attività)   | PERIODO INTERMEDIO<br>(corrisponde alla II fase delle attività)   | PERIODO FINALE<br>(corrisponde alla III fase delle attività)   |
|--|---|--|
| <u>OBIETTIVI INIZIALI</u>  | <u>OBIETTIVI INTERMEDI</u>  | <u>OBIETTIVI FINALI</u>  |
| <u>STRATEGIE DIDATTICHE</u><br>(Es. Prima sistemazione dei gruppi - divisione del lavoro e assegnazione dei compiti. Attività di ricerca analisi e organizzazione dei dati.) | <u>STRATEGIE DIDATTICHE</u><br>(Es. Assestamento dei gruppi di lavoro per affinità e strategie operative) | <u>STRATEGIE DIDATTICHE</u><br>(Es. Interazione dei gruppi di lavoro e raggiungimento di una maggiore autonomia operativa./conseguimento del macro obiettivo per cui si e' realizzato il progetto) |
| <u>CONTENUTI</u><br>ANALISI DEI BISOGNI<br>TABULAZIONE DATI<br>ELABORAZIONE DEI DATI E   | <u>CONTENUTI</u>  | <u>CONTENUTI</u>   |

|   |  |   |
|---|--|---|
| PROGETTAZIONE E<br>PIANIFICAZIONE<br>DELL'ATTIVITA'         |  |   |
| <u>VERIFICA I FASE</u><br>RAPPORTO<br>ISCRITTI/FREQUENTANTI | <u>VERIFICA II FASE</u><br>MONITORAGGIO DELLA<br>CUSTOMER SATISFACTION IN<br>ITINERE | <u>VERIFICA III FASE</u><br>CUSTOMER SATISFACTION<br>FINALE E PRODOTTO - ricaduta<br>sul curriculum |







# CONVITTO NAZIONALE STATALE "GIORDANO BRUNO"

"FONDATO NEL 1807"

SCUOLE ANNESSE: PRIMARIA – SECONDARIA DI 1° GRADO - LICEO CLASSICO – LICEO CLASSICO EUROPEO

Via San Francesco d'Assisi, n.119 - 81024 MADDALONI (CE)

Tel. 0823.434918 - Fax 0823.403369

C.F. 93044680614

[cevc01000b@istruzione.it](mailto:cevc01000b@istruzione.it) - [www.cngb.it](http://www.cngb.it)

## SEZIONE 1.7 VALUTAZIONE FINALE

|  |   |
|--|---|
| <b>PUNTI FORTI DEL PROGETTO:</b><br>(Es. Partecipazione spontanea degli allievi. Dopo il necessario periodo di rodaggio, l'attività è stata svolta autonomamente ECC.) | <b>PUNTI DEBOLI DEL PROGETTO:</b><br>(Es. Limitazione oraria e obbligo d'operatività entro schemi prefissati. Scarsa sensibilizzazione e collaborazione da parte di ....) |
| <b>DIFFICOLTA' INCONTRATE:</b>   | <b>IPOSTESI DI MIGLIORAMENTO:</b>   |
| <b>SCARTO INDIVIDUATO TRA RISULTATI ATTESI ED OTTENUTI:</b><br>I risultati ottenuti .....  |   |

## SEZIONE 1.8 MONITORAGGIO QUALITATIVO E QUANTITATIVO (\*)

1.8/A indicare la partecipazione effettiva al progetto di utenti ed attuatori, l'utilizzo di risorse evidenziando il binomio Costo/Beneficio:

| A cura della D.S.G.A<br>PERSONALE E RISORSE<br>UTILIZZATE | N° | Ore di insegnamento |               | Ore non di insegnamento<br>comprensivo di progettazione<br>e intensificazione |               | TOTALE LORDO<br>comprensivo ritenute a<br>carico Stato |
|---|----|---------------------|---------------|---|---------------|--|
|   |    | N°<br>ore           | IMPORTO LORDO | N°<br>ore   | IMPORTO LORDO |  |
| Docenti interni   |    |                     |               |   |               |  |
| Docenti esterni   |    |                     |               |   |               |  |
| Personale ATA   |    |                     |               |   |               |  |
| Beni durevoli   |    |                     |               |   |               |  |
| Materiale di consumo                                      |    |                     |               |   |               |  |
| Noleggio di sussidi                                       |    |                     |               |   |               |  |

Totale costo sostenuto

| A cura della D.S.G.A<br>Descrizione | Totale previsioni | Totale speso |
|-------------------------------------|-------------------|--------------|
|                                     |                   |              |



# CONVITTO NAZIONALE STATALE "GIORDANO BRUNO"

"FONDATO NEL 1807"

SCUOLE ANNESSE: PRIMARIA – SECONDARIA DI 1° GRADO - LICEO CLASSICO – LICEO CLASSICO EUROPEO

Via San Francesco d'Assisi, n.119 - 81024 MADDALONI (CE)

Tel. 0823.434918 - Fax 0823.403369

C.F. 93044680614

[cevc01000b@istruzione.it](mailto:cevc01000b@istruzione.it) - [www.cngb.it](http://www.cngb.it)

|                           |  |  |
|---------------------------|--|--|
| Risorse umane             |  |  |
| Materiali durevoli        |  |  |
| Materiali di consumo      |  |  |
| Acquisto e nolo strumenti |  |  |

## A cura del referente del progetto

| A   | B                             | C                          | D                                  | E  | F   | Percentuale delle assenze | Percentuale delle uscite anticipate |
|---|-------------------------------|----------------------------|------------------------------------|--|---|---------------------------|-------------------------------------|
| Numero di alunni iscritti all'inizio del progetto | Numero di ritirati in itinere | Numero alunni frequentanti | Numero giorni svolgimento progetto | Numero assenze totali di tutti i frequentanti (C) nell'arco svolgimento progetto | Numero delle uscite anticipate di tutti i frequentanti (C) nell'arco svolgimento progetto | (Ex100) :<br>(C x D)      | Fx100 :<br>(C x D)                  |
|   |                               |                            |                                    |  |   |                           |                                     |



# CONVITTO NAZIONALE STATALE "GIORDANO BRUNO"

"FONDATO NEL 1807"

SCUOLE ANNESSE: PRIMARIA – SECONDARIA DI 1° GRADO - LICEO CLASSICO – LICEO CLASSICO EUROPEO

Via San Francesco d'Assisi, n.119 - 81024 MADDALONI (CE)

Tel. 0823.434918 - Fax 0823.403369

C.F. 93044680614

[cevc01000b@istruzione.it](mailto:cevc01000b@istruzione.it) - [www.cngb.it](http://www.cngb.it)

| Aluni iscritti | Aluni frequentanti<br>(come rilevabile dal registrino di presenze alunni e docenti di ciascun incontro) |
|----------------|---|
| 20             | 15  |

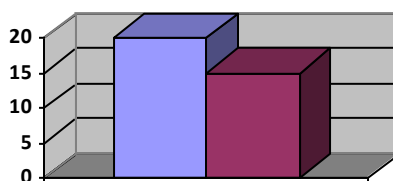

|  |    |
|--|----|
| Aluni iscritti   | 20 |
| Aluni frequentanti<br>(come rilevabile dal registrino di presenze) | 15 |

## 1.8/B livello delle acquisizioni e modalità di indagine:

### Dati rilevabili attraverso:

|          |                                    |
|----------|------------------------------------|
| <b>A</b> | PRODUZIONI INDIVIDUALI             |
| <b>B</b> | GRUPPO DI DISCUSSIONE              |
| <b>C</b> | LAVORO DI GRUPPO                   |
| <b>D</b> | QUESTIONARIO                       |
| <b>E</b> | ALTRE PERFORMANCE (indicare) _____ |

Gli alunni in totale di n° 15 hanno acquisito:

|                                  |                                 |                                   |
|----------------------------------|---------------------------------|-----------------------------------|
| nessuna<br>conoscenza/competenza | alcune<br>conoscenze/competenze | tutte le<br>conoscenze/competenze |
|----------------------------------|---------------------------------|-----------------------------------|



# CONVITTO NAZIONALE STATALE "GIORDANO BRUNO"

"FONDATO NEL 1807"

SCUOLE ANNESSE: PRIMARIA – SECONDARIA DI 1° GRADO - LICEO CLASSICO – LICEO CLASSICO EUROPEO

Via San Francesco d'Assisi, n.119 - 81024 MADDALONI (CE)

Tel. 0823.434918 - Fax 0823.403369

C.F. 93044680614

[cevc01000b@istruzione.it](mailto:cevc01000b@istruzione.it) - [www.cngb.it](http://www.cngb.it)

|  |  |  |
|--|--|--|
|  |  |  |
|--|--|--|

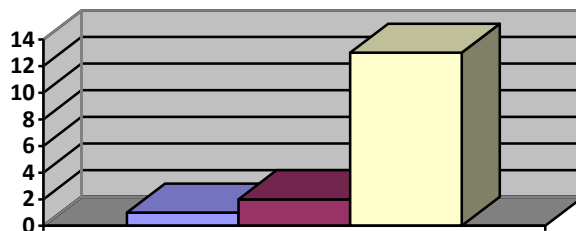

|  |    |
|--|----|
| <input type="checkbox"/> nessuna conos./compet.  | 1  |
| <input type="checkbox"/> alcune conos./compet.   | 2  |
| <input type="checkbox"/> tutte le conos./compet. | 13 |

Stante ai risultati sopra dedotti si può affermare che il binomio costo/beneficio è stato raggiunto in maniera:

Scarsa       Media       Piena

Per l'aspetto didattico il responsabile del progetto  
finanziario il D.S.G

Per l'aspetto